

RISCHIO ESONDAZIONE

Comune	BUSCA	SCHEDA 07
Località	Via Pes di Villamarina	
Grado di rischio	R3 - Elevato	

DATI GENERALI

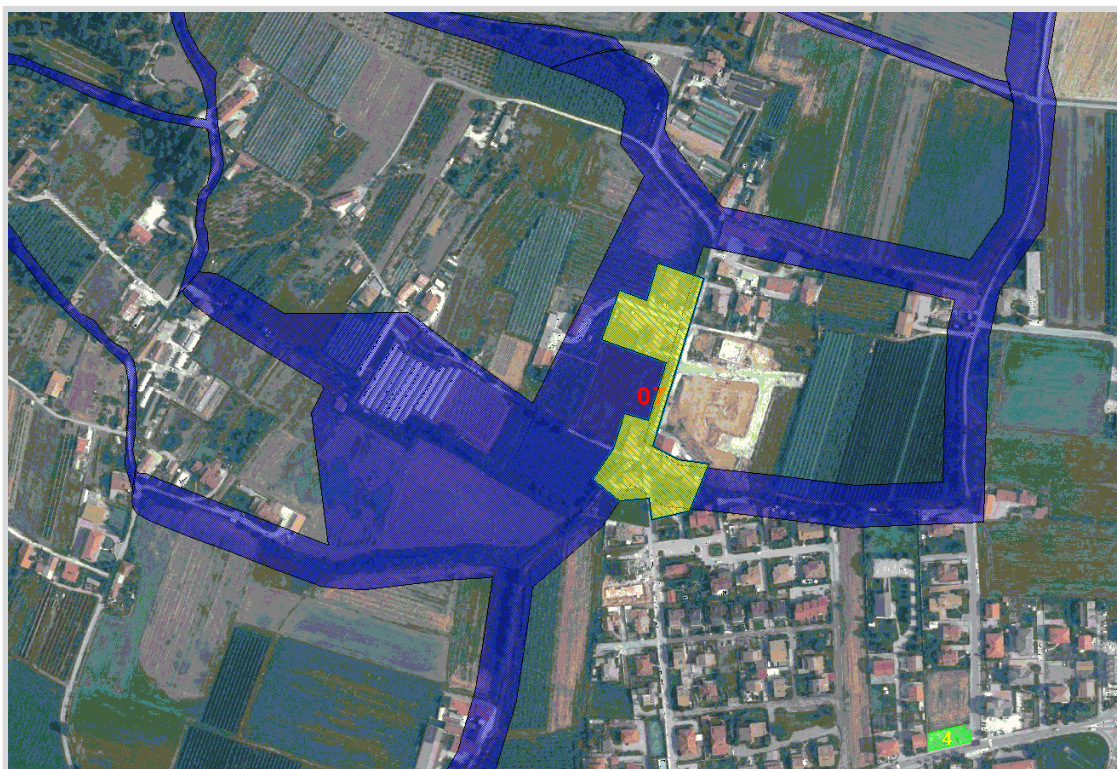

GisMaster-ProtezioneCivile - Estratto della cartografia

PERICOLOSITÀ TERRITORIALE

Descrizione del pericolo	Settore di territorio inondabile ad opera del Rio Talùt di Costigliole compreso nello scenario Ee (aree coinvolgibili dai fenomeni con pericolosità molto elevata) del P.A.I.
--------------------------	---

Analisi dei Punti Critici

VULNERABILITÀ ANTROPICA

Popolazione esposta al rischio	- circa 25 residenti
Infrastrutture esposte al rischio	- civili abitazioni: Via Pes di Villamarina 27, 29, 35, 35/A, 37, 68/A Via Marchesi di Busca 1/A - viabilità comunale: Via Pes di Villamarina

VULNERABILITÀ AL DANNO

Prevenzione	- verifica periodica della pulizia dell'attraversamento.
Gestione dell'emergenza	- Valutare la temporanea chiusura della viabilità. - Verificare la necessità di intervento con mezzi idonei alla rimozione del materiale vegetale che può causare l'ostruzione dell'opera di attraversamento.



Immagini Google Street View